2026 ГОД ЕДИНСТВА НАРОДОВ РОССИИ

АГПИ

АРЗАМАССКИЙ ГУМАНИТАРНО-ПЕДАГОГИЧЕСКИЙ ИНСТИТУТ ИМ. А.П. ГАЙДАРА ФИЛИАЛ ННГУ

ПРОГРАММА МЕРОПРИЯТИЯ

Научно-образовательный конвент

«Секреты счастливой семьи»

Сохраняем традиции.
Укрепляем семью.
Воспитываем будущее.

15 МАЯ 2026

10.00 - 12.00

АРЗАМАССКИЙ ФИЛИАЛ ННГУ
(ул. Карла Маркса, д.36)

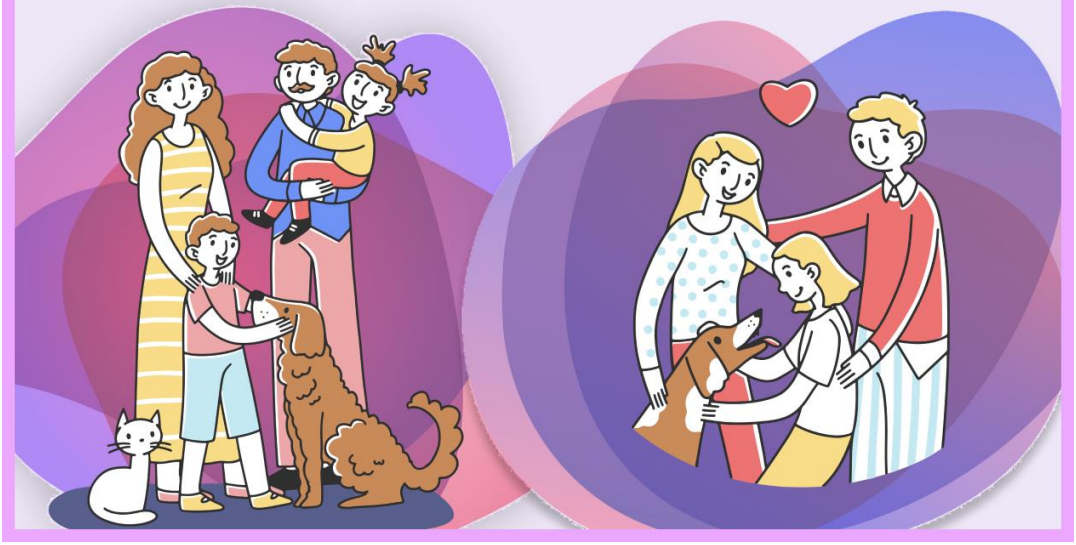

ТОРЖЕСТВЕННОЕ ОТКРЫТИЕ МЕРОПРИЯТИЯ	10:00–10:10	Приветственное слово директора АГПИ им. А.П. Гайдара **Щелиной Т. Т.** Приветственное слово и.о. начальника отдела по воспитательной работе АГПИ им. А.П. Гайдара **Лёвкиной Е.В.** Приветственное слово начальника отдела ЗАГС г. Арзамас и Арзамасского района **Воронцовой Г.Ю.**
НАУЧНО-ОБРАЗОВАТЕЛЬНЫЙ КОНВЕНТ «СЕКРЕТЫ СЧАСТЛИВОЙ СЕМЬИ»	10:10–10:50	**“Дом, где рождаются ценности: от семейного очага к духовно-нравственным традициям”** (**Акутина С. П.**, д.п.н., профессор кафедры общей педагогики и педагогики профессионального образования) **“Психология взаимопонимания и поддержки в современной паре”** (**Романюкова А. С.** и **Горшкова У. В.**, студентки психолого-педагогического факультета) Научный руководитель: **Бузина Д. О.**, ассистент кафедры общей и практической психологии **“Семья без традиций — как дерево без корней”** (**Сахаровская Я. А.**, студентка историко-филологического факультета) Научный руководитель: **Набилкина Л. Н.**, доктор культурологии, доцент кафедры иностранных языков и культур **“Химия чувств: роль гормонов в отношениях между людьми”** (**Никонова С. П.** и **Голубева А. С.**, студентки факультета естественных и математических наук) Научный руководитель: **Опарина С. А.**, к.п.н., доцент кафедры естественно-научного образования
ИНТЕРАКТИВ «СИМВОЛ МОЕЙ БУДУЩЕЙ СЧАСТЛИВОЙ СЕМЬИ»	10:50–11:20	**Лёвкина Е. В.**, к.п.н., доцент кафедры общей педагогики и педагогики профессионального образования
МАСТЕР-КЛАСС «ДОМ, В КОТОРОМ ЖИВЁТ СЧАСТЬЕ» (С ИСПОЛЬЗОВАНИЕМ 3-Д КОНСТРУКТОРА ИЗ МИНИ- КИРПИЧИКОВ)	11:20–11:50	**Ефимова С. И.**, старший преподаватель кафедры общей педагогики и педагогики профессионального образования
ТОРЖЕСТВЕННОЕ ЗАКРЫТИЕ МЕРОПРИЯТИЯ	11:50–12:00	Торжественное закрытие мероприятия, награждение участников мероприятия