Фонд поддержки гуманитарных и просветительских инициатив «Соработничество»
Национальный исследовательский Нижегородский государственный университет им. Н.И. Лобачевского, Арзамасский филиал

Мини-сборник «Семья в пословицах, поговорках, песнях, загадках!» (учащиеся средних и старших классов)

Арзамас
2024 г.

«Что такое семья?»

Ганюшкина Маргарита Сергеевна
МБОУ СШ №14 10 класс

Что такое семья?
Есть в ней что-то из житья,
Есть в ней что-то и родное,
До боли в груди знакомое.
Кто-то скажет: для меня
Это вся моя родня:
Мама, папа, брат, сестра
И даже тетя с Чебоксар.
Кто-то скажет: для меня
Это все мои друзья:
Петя, Вася, Толя, Коля
И даже Катька Головня.
Кто-то скажет: для меня
Это озорная детвора, которых я
Обучаю, иногда шутя.
И как теперь понять значение,
Которому нету объяснения?
Что же значит для меня семья?
Может вовсе нет её у меня?
Вздор, такого быть не может,
Пусть хоть кто меня осудит,
Но у каждого же быть должен
Тот, кого называет он семьёй,
Тот, кто за тебя горой,
Тот, кто в часы смуты и ненастья
Помочь вдруг сможет с твоей бедой.
У меня ведь тоже есть семья
Совсем небольшая, но моя,
К которой обратиться за помощью можно,
Когда решение принять очень сложно,
Которая поддержит во всех начинаниях.
И нет нужды в моих оправданиях,
Ведь никто не осудит, а возможно поймёт,
И упрёка с увечьем за это не нанесёт.



04/09/2013 14:56




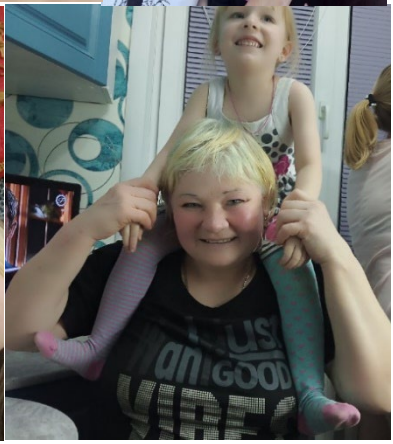
GOOD

Семья

Латышева Ксения Алексеевна, ученица 11 класса
ЧОУ «Александринская монастырская православная школа»
с.Дивеево

Семья – это дом, где тепло и уют.
Здесь радость с заботой о детях живут.
Здесь вечером вместе сидят за столом,
Сердца переполнены счастьем, теплом.

Семья – это утро и солнце в окошке;
Семья – это мама, и папа, и кошка;
Месья – это бабушка, деда и брат.
И каждый друг другу искренне рад!

Семья – это крепость от бед и несчастий,
Здесь пристань защиты от всяких несчастий.
Советом помогут, поддержат в беде,
И руку протянут во всякой нужде.

Когда вдруг наступят тяжелые дни,
Давайте запомним, что мы – не одни!
Что ждет нас всегда, безгранично любя,
Родная, крепкая наша семья!

Семья - важнейшее на свете

Левкина София Викторовна,
ученица МБОУ гимназия г.о.г. Арзамас

Семья - важнейшее на свете.
Мы каждым мигом дорожим.
Неважно - взрослые мы, дети,
На тёплый свет по первому звонку к родителям тотчас спешим.

Неважно, что сегодня за окном,
Проблемы сразу отступают,
Когда за праздничным столом
Родители нас вместе собирают.

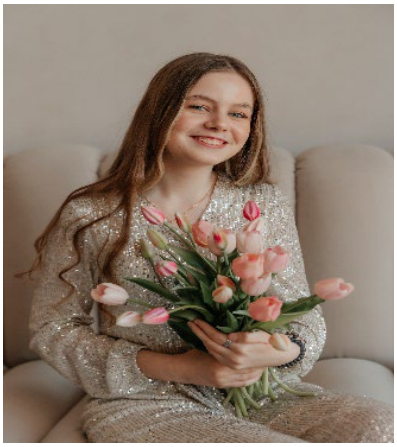

«Семья – начало всех начал»

Свирилина Серафима Дмитриевна
ЧОУ «Александринская монастырская православная школа»
Руководитель: Морозова Ирина Николаевна

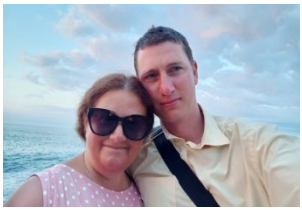

Семья – начало всех начал,
Опора в жизни человека,
Родного берега причал
И ценность для любого века.



Что начинается с семьи?
Она нас учит уважать.
В семье нельзя жить без любви,
Родных и близких обижать.

Цените в семьях доброту,
Почаще пусть звучит: «Люблю!»
Храните в сердце теплоту,
Молитесь за свою семью.



Семья – фундамент жизни всей,
Надежный, крепкий монолит,
Очаг, уютный для людей,
Такой же прочный, как гранит.

Господь благословил семью,
Чтобы продолжить род людской.
Пусть Он хранит семью мою
И посылает нам покой.



Всего пять букв, а смысл какой!
Семья – для всех ты идеал.
В мороз, и в дождь, и в шторм любой
Семья – начало всех начал!

Что для меня значит семья?

Толокнова Ульяна Андреевна, ученица 10 класса
ЧОУ «Александринская монастырская православная школа»
с.Дивеево

Семья – это дом, где царит покой и уют.
Место, в котором не предадут.
Обитель, где всегда хорошо,
Каким бы туда ты ни вошел!

Семью нужно ценить,
Тому, кто умеет и хочет любить.
Она, как источник, питает и лечит,
Искусно прячет большие увечья.

Как жить человеку без семьи?
Ответить непросто, пойми!
Ведь куда ты придешь, когда тебе плохо?
Когда сердце полно переполоха?

Ты можешь пытаться бежать от нее,
Сгребая все скверные чувства в кучу,
Но знай, что бы ни было в жизни твоей
Семья всегда будет лучше и круче!

Номинация – «Рассказ/сказка собственного сочинения на семейную тематику»

Бабушкины истории

Баландина Виктория Леонидовна,
ученица 8Б класса
ЧОУРО «НЕРПЦ(МП)»
«Саровская православная гимназия».
Руководитель: Суздальцев Иван Андреевич

С древности было принято, что бабушки сидели со внуками. Детки слушали сказки, прибаутки, загадки и потешки. Именно поэтому дети начинали раньше говорить и проблем с речью почти не возникали.

Алёна с братом Лёней очень любили слушать прибаутки, а также отгадывать загадки бабушки Любы. Только бы до у детей одно "НО" - они были не дружны и очень ленивыми, именно поэтому бабушка каждый вечер рассказывала им прибаутки, потешки, пословицы и загадывала загадки.

Вечер у них был обычный, ребята вместе со своей любимой бабулей сидели, пили чай и слушали потешку про сороку-белобоку.



Незаметно для всех наступила ночь, и все легли спать.

Внезапно комната окуталась разноцветным дымом. И вдруг дети оказались в незнакомом для них месте, вокруг них была роща, а чуть дальше начиналось поле. Из ниоткуда появилась сорока и схватила их своими большими и когтистыми лапами. Через

некоторое время они очутились около дома. Дом был красивый, ухоженный и даже казалось, что он светится.



«Ну что, давайте р-р-р-располагайтесь и давайте помогайте», – прострекотала сорока и улетела. Алёна с Лёней зашли в дом и увидели такую картину.

Два маленьких сорочонка дрались с какой-то непонятной птицей, приглядевшись, ребята поняли, что это воронёнок, только он был какой-то грязный драный и вообще походил на бандита. Брат с сестрой пошли на помощь маленьким сорочатам. Совместными силами у них получилось победить бандюгу и выгнать его из дома через окно. После победы сорочата сказали такую фразу:

«Брат без брата – что сокол без крыла, сестра без брата – как хворостина голая».

Леня призадумался над этой пословицей.

А в доме дела идут полным ходом: один сорочонок с водой в вёдрах идёт, другой дрова рубит, третий печку топил, четвёртый и пятый кашу варили, а наши герои сели на лавку и просто наблюдали за этим.

Через непродолжительное время в доме запахло кашей. И вдруг прилетела сорока и начала всех кормить:

Этому дала,
Этому дала,
Этому дала,

Этому дала,

Этому дала,

А этим не дала!

«Мы тоже кушать хотим, почему нас не хотите кормить?» – спросили Алёна с Лёней.

«А вы воды не носили, дрова не рубили, печку не попили, кашу не варили», – ответила неприятным голосом сорока-белобока.

«Ну вы хоть сестру накормите, ну пожалуйста», – сказал Лёня.

«Ну так уж и быть, накормлю ее», – смилостивилась сорока, сунула девочке пирожок и выгнала чужих детей из дому.

«Почему ты попросил, чтобы накормили меня?» – с любопытством спросила сестра.

«Да, я вспомнил одну пословицу и понял, что я был неправ», – с каким-то смущением ответил Лёня.

И вдруг над их головами раздался гром, и вся земля стала содрогаться, ребята упали, они держались друг за друга, и внезапно ударила молния, брат с сестрой зажмурили глаза, и ...

Наступило утро, брат с сестрой открыли глаза и увидели, что это просто бабушка пришла их будить. Внуки крепко обняли бабушку и извинились, за все, что они делали.

Номинация «Песня собственного сочинения на семейную тематику»

Звезда

Сазанова Марьяна Михайловна,
ученица 8Б класса
ЧОУРО «НЕРПЦ(МП)» «Саровская православная гимназия»
Руководитель: Суздальцев Иван Андреевич



Куплет 1

Dm C
Грустно качает колыбель на ветру,
G C Dm
Я прижимаю тебя к груди
Am Em
Мне тревожно - и никак не усну, но
G H7
Стой... Стой... Погоди!..

C - G - Am - E7 (проигрыш)

Мы были вместе с самого начала
До самого конца, да, я всё помню
С тех пор, когда я тебя тогда повстречала,
Ты стал моей единственной и лучшей семьёю...

Припев

C G D7
Мы всё думали, что будем одни навсегда,
G C E
Мы знали, что оба не сможем друг без друга,
Am G
Я взрастила тебя, моя светлая звезда...
C H7
Не вырывайся из очертанного круга.

Куплет 2

Страница за страницей, минута за минутой,
Всё же я - твоя мать, пусть и названая,

Но все дети, как дикие птицы, растут
И улетают с земли Обетованной...

C - G - Am - E7 (проигрыш)

Я вижу - ты сильный взрослый мужчина.
Слабую женщину, изволь, послушай,
Запомни только, что никакая машина
Не заменит любви, всем людям так нужной!

Припев
Мы всё думали, что будем одни навсегда,
Мы знали, что оба не сможем друг без друга,
Я взрастила тебя, моя светлая звезда...
Не вырывайся из очертанного круга.

Куплет 3
Знай, что я люблю всегда-всегда,
Даже когда ты такой суровый и усталый.
Помни, что мы знали друг друга в те года,
Когда всё реальное казалось странным.

Ты не помнишь, что родился под свистом пуль,
И никогда не думал, что подобран солдатом,
Зато знаешь ту одинокую медсестру,
Ту, что твоей матерью назвалась когда-то.

Em (проигрыш)

В какой точке мира ты бы не находился,
Одинок - или уже с нов семьёй,
Дверь родного дома навсегда открылась.
Да... Я живу тобой.

Припев
Мы всё думали, что будем одни навсегда,
Мы знали, что оба не сможем друг без друга,
Я взрастила тебя, моя светлая звезда...
Не вырывайся из очертанного круга.

Номинация: Загадки, пословицы и поговорки на семейную тематику

Загадки на семейную тематику

Жалинская София Георгиевна
Ученица 10 класса
ЧОУ «Александринская монастырская православная школа»
с.Дивеево

1. Загадаю одно слово,
Вы, как вспомните его,
В детство сразу окунетесь,
Мирно станет и тепло.

Вот болезнь Вас уложила,
Невозможно есть и спать.
Чем Вас мама окружила?
Постарайтесь отгадать…
(заботой)

2. Кто нас будит очень рано,
Кто готовит нам еду?
Кто везде нас защищает,
Не дает попасть в беду?

Кто порою горько плачет,
Когда сильном мы шалим?
А потом всех нас прощает.
Кто же это? Подскажи!
(мама)

3. Я у брата спросила:
Где всегда хорошо?
Где уютно и тихо?
Где есть мир и покой?

Там, где мама и папа,
Где есть брат и сестра.
Где есть бог, а все вместе
Зовется…
(семья)

4. Почему же мама плачет?
Не могу никак понять.
Говорит, что скажет папе,
Будет он меня ругать.

Эх, нестрашно, пусть ругает,
Пусть не пустит погулять.
Маму только очень жалко,
Нагрубила ей опять…

Что же делать, подскажите?
Может, что-то подарить
Или тихо подойти к ней
Попросить меня…
(простить)

Номинация: «Ребусы, кроссворды, сковороды на семейную тематику»

Дианов Глеб Олегович,
ученик 11 класса
ЧОУ «Александринская монастырская православная школа»

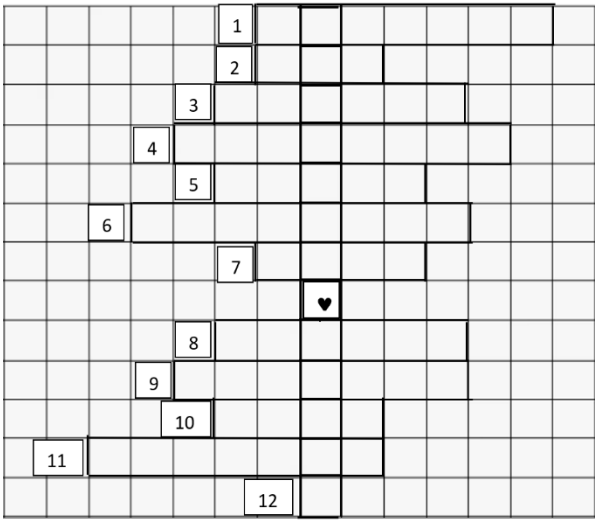

*Заполнять *согласно нумерации*, справа от номера задания по порядку, бланк вопросов-ответов приведен ниже, итоговое слово по вертикали «*любимая семья*». Все задания заполняются по *горизонтали*. Удачи в выполнении ☺!

1. Люди из ближайшего круга общения, которым можно довериться. (близкие)
2. Атмосфера, которая делает дом приятным для жизни. (уют)
3. Основное чувство, которое объединяет всех членов семьи. (любовь)
4. Как называют маму и папу вместе. (родители)
5. Основная социальная единица, состоящая из людей, связанных родственными, брачными или усыновительскими отношениями. (семья)
6. Обряд бракосочетания. (венчание)
7. Муж дочери, муж сестры, муж золовки. (зять)
8. Девочка или женщина по отношению к другому ребенку (детям) одних родителей. (сестра)
9. Чувство, помогающее преодолеть трудности в семье. (терпение)
10. Член семьи, который готовит еду, ухаживает за детьми…. (мама)
11. Особое состояние удовлетворенности от жизни, радости бытия, приближение к идеалу. (счастье)
12. Древняя поговорка на Руси: «*Семья – это семь ….*» Вставьте пропущенное слово. (я)